

# VOORWOORD BUURTNUIJTS

Beste mensen

Met de koninginnendag achter de rug kunnen we zeggen dat er weer een begin is gemaakt aan iets nieuws.

Het was mooi weer en het werd redelijk bezocht omdat de locatie niet op de gebruikelijke plaats was zoals de meeste dat gewend zijn. Ook de opzet was anders, er waren ook volleyballers die een gezellig toernooi hadden georganiseerd.

We hopen natuurlijk dat dit zeker een vervolg krijgt.

Onder tussen zijn ook de eerste woningen aan de past.mulkenshof opgeleverd.

Het is alleen nog wachten dat servatius verder kan gaan met de volgende blok huizen.

Inmiddels is er ook een begin gemaakt aan de omlegging van de hoofd gasleiding.

En dat niet ongemerkt aan de meeste bewoners voorbij gegaan.

Het heeft voor nogal wat verkeersproblemen gezorgd.

Verder willen wij iedereen een prettige vakantie toe wensen.

Namens de buurtraad veel leesplezier.

Math Thomissen,  
Voorzitter Buurtraad Limmel



Beste mensen,

Ongeveer september 2010 is er op het Jerichoplein een mooi speelveldje aangelegd geworden door de gemeente.

De kinderen en ouderen van Limmel genieten met volle teugen van het pleintje. Voor de kinderen zijn er verscheidene klimtoestellen en andere speeltoestellen aangelegd. Voor de oudere is er een mooie jeu de boulesbaan aangelegd waar een 15-tal mensen volop genieten van het gooien van een balletje.

Echter het komt geregeld voor dat jeugdige die in de avonduren op het pleintje zitten, het pleintje vervuilen door het weggooien van afval zoals blikjes en lege zakjes. Ook worden er geregeld spullen vernield en wordt er met stift op de bankjes en tafels geschreven. De jeugd op het pleintje gaan ook vaak op de banken en tafels staan. Dit geldt NIET voor alle jeugdige die gebruik maken van het speelveldje, er zijn gelukkig ook nog jongere die het speelveldje op waarde kunnen schatten.

Er is laatst een vernieling gepleegd aan het bankje op het pleintje, men heeft een poot van de bank vernield die bestaat uit beton. Ook heeft men een zitbankje vernield door een plank te vernielen.

We zullen nu op het speelveldje extra gaan controleren met de hoop dat we evt daders kunnen pakken zodat de overlast beperkt blijft tot een minimum.

Indien we een veroorzaker van overlast pakken zal hij of zij evt opdraaien voor de gemaakte kosten en zal er een procesverbaal opgemaakt worden.

We hopen dan ook dat komende maanden iedereen kan genieten van het speelveldje en zich niet meer hoeven te ergeren aan het gedrag van sommige.

Met vriendelijke groet,

RMF van der Meijs.

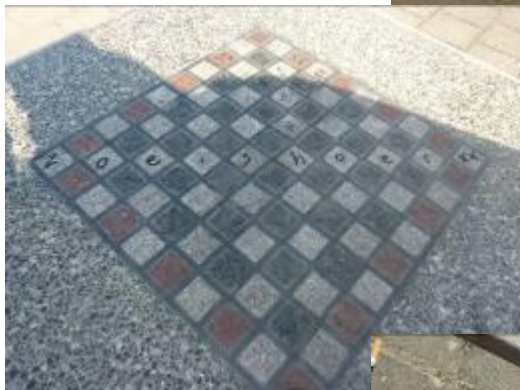



VOOR AL UW  
REPARATIE EN  
CARROSSERIE  
WERK

A.P.K. KEURINGEN

GARAGE  
**PAUL KUIJPERS**

Populierweg 67, 6222 CP Maastricht (Limmel)  
Telefoon 043-3620000

**Frans  
Ritz**



Levensmiddelen  
aardappelen  
groente  
fruit  
&  
bloemen



Populierweg 73, 6222 CP Maastricht  
Tel: 043: 3620042



**Haddocks**

Populierweg 45  
6222 CP Maastricht  
[www.zippowinkel.nl](http://www.zippowinkel.nl)  
[www.haddockspipeshop.com](http://www.haddockspipeshop.com)  
[www.zipposhop.be](http://www.zipposhop.be)



## Maastrichtse Dag van het Park: “Doe mee met de natuur”

Op **zondag 5 juni 2011** wordt in Maastricht de “**Dag van het Park**” gevierd. Ter gelegenheid hiervan wordt op die dag, **tussen 13.00 en 17.00 uur** een natuurmarkt georganiseerd door het IVN en het CNME Maastricht en regio met als thema: Doe mee met de natuur.

Deze natuurmarkt vindt plaats in de Natuurtuinen van het CNME aan de Drabbelstraat 7 te Maastricht en het in het aangrenzende Jekerdalpark.

Organisaties als Staatsbosbeheer, Waterschap Roer en Overmaas, IVN en het Natuur Historisch Genootschap, Vogelwacht vormen maar een kleine selectie van organisaties die aanwezig zullen zijn op deze natuurmarkt.

De natuurmarkt is bedoeld om actief bezig te zijn met allerlei aspecten van de natuur. Bij elke stand valt er iets te doen, te beleven of te bekijken. Natuurlijk ontbreken de kramen voor natuurboeken en de stand met telescopen en verrekijkers niet. Het koor Stem des Volks verzorgt enkele optredens.

**De entree en deelname aan alle activiteiten zijn gratis. Voor alle bezoekende kinderen ligt er een cadeautje klaar (....maar daar moet je wel iets voor doen...!!!)**

### **Wat kunt u zoal verwachten?**

Van manden vlechten tot advies over wilde planten, van bevers tot knapzakroutes, van bijen en mieren tot mergel hakken, van tuinontwerpen tot vogelwacht: het blijft een veelheid aan activiteiten.

Voor de kinderen is er een soort puzzeltocht waarbij ze door het doen van opdrachtjes bij de verschillende stands uiteindelijk een verrassing bij elkaar kunnen sparen.

## Bereikbaarheid

Natuurtuinen Jekerdal, Drabbelstraat 7. 6212 XL, Maastricht.

Per openbaar vervoer bereikbaar via buslijn 4 Villapark, halte Mergelweg ter hoogte van het sportpark. Voor fietsers is voldoende stallingruimte aan de Drabbelstraat.

Met de auto via de afslag Kennedybrug – politiebureau. Vervolgens de Mergelweg volgen tot het sportpark. Parkeren is alleen mogelijk aan de Mergelweg of op de parkeerplaats van het sportpark.

## Voor meer informatie kunt u contact opnemen met:

José Rompelberg (marktmeester): 06 11387115

John Steijns (CNME). Tel: 06 51500533.

Web Pagina: [www.cnme.nl](http://www.cnme.nl)



## **Heeft u geen baan ? Ontvangt u geen uitkering ? Maar wilt u wel graag aan het werk ?**

Zelf een baan vinden is soms lastig. U kunt hierbij hulp krijgen van uw gemeente. Woont u in Maastricht en bent u 27 jaar of ouder en wilt u aan het werk? Schrijf u dan in bij Werkplein Maastricht.

Om u snel en goed te helpen, werken de gemeente Maastricht en het UWV Werkbedrijf samen in Werkplein Maastricht. Samen met een medewerker van het Werkplein bespreekt u uw wensen en mogelijkheden en wordt een plan gemaakt om passend werk te vinden.

### **Meer weten?**

*Wilt u weten wat uw mogelijkheden zijn om (weer) aan werk te gaan? Loop dan binnen bij Werkplein Maastricht en maak een afspraak met Judith van Mieghem via telefoonnummer (043) 350 48 71, of via de mail; [judith.van.mieghem@maastricht.nl](mailto:judith.van.mieghem@maastricht.nl)*

### **Waar vind ik het Werkplein?**

Werkplein Maastricht, Randwycksingel 22, 6229 EE Maastricht.

Openingstijden: maandag tot en met vrijdag van 8.30 tot 17.00 uur.



## ***‘huisje, boompje, beestje’***

Gezamenlijk project van groep 8 van basisschool 't Spoor en activiteitencentrum De Kanjel in de wijk Limmel.

Doel: uitwisseling en samenwerking tussen basisschool en dagactiviteitencentrum voor mensen met een beperking.

De basisschool school en het activiteitencentrum liggen op een steenworp afstand van elkaar in de wijk Limmel.

Beiden werken ze de hele dag met mensen.

Om begrip en respect voor elkaar te krijgen is het idee om eens een bezoekje aan elkaar te brengen. Als burens onder elkaar....

Leerlingen van groep 8 van de basisschool brengen op een **maandagochtend (16 mei)** een bezoek van anderhalf uur **(8.30 tot 10 uur)** aan het activiteitencentrum. Ze krijgen daar een rondleiding waarbij ze zien en horen waarom het activiteitencentrum er is en voor welke mensen het bedoeld is.

Tevens zien ze met eigen ogen welke activiteiten er zo al plaatsvinden.

Vóór het bezoek aan het activiteitencentrum is er in de groep uitvoerig aandacht besteed aan deze doelgroep zodat de kinderen weten waar ze naar toe gaan en wat hun ‘te wachten’ staat.

Een week later op maandagochtend **(23 mei)** brengen een aantal mensen vanuit het dagactiviteitencentrum een bezoekje aan groep 8 van de basisschool. **(8.30 tot 10 uur)**

Nu kunnen de leerlingen op hun beurt laten zien wat zij zo al leren en doen op school.

Na deze uitwisseling gaan de kinderen samen met de cliënten van de Kanjel gezamenlijk 6 kleurrijke vogelhuisjes maken voor de wijk.

Dit gebeurt in 2 lessen van een uur in De Kanjel.

Hier gaan ze dus echt samenwerken!



## TELEFOONNUMMERS GEZONDHEIDSZORG 2010:

Academisch Ziekenhuis Maastricht	043-387 66 17	
Apotheek Nazareth	043-362	
Dierenambulance	043-352	
Dierenarts Croughs	043-363	
Fysiotherapie Mays	043-363	
Fysiotherapie Grispen, Moust en Sandhövel	043-362 52 87	en manuele therapie
Huisarts Croughs W.H.R.	043-362 41 00	
Huisarts Hendriks R.A.J.	043-363 49 64	
Huisarts van Rooy J.R.A.Y.	043-362 41 00	
Huisarts Zwietering V.A.	043-362 41 35	
Kraamzorg (24 uur per dag)	043-369 06 30	
Pastoor Backus	043-363 29 67	nood (043-631 45 00)
Rode Kruis	043-321 50 46	
Huisartsenpost AZM	043-387 77 77	
Tandarts in het weekend	0900-4243434	
Thuiszorg GroenekruisDomicura	043-369 06 90	
<i>www.groenekruisdomicura.nl</i>		
Uitleen hulpmiddelen	043-369 06 60	
Voedingsvoorlichting en dieetadvisering	043-369 06 20	

## TELEFOONNUMMERS ALGEMEEN MAASTRICHT 2010:

### Alarmnr: Politie, ambulance en brandweer 112

Bewonerscommissie Woonpunt Nazareth	043-362 49 84
Bewonerscommissie Maasvallei Nazareth	043-362 33 27
Coördinatie Brede school Geerte Courtens	043-362 00 66
Crisis opvang centrum (dag en nacht)	043-325 46 12
Klantenmeldpunt gemeente Maastricht	043-350 40 00
Essent Klantenservice	0800 03 30
Essent CAI steringen	0800 07 60
Essent steringen gas of electra	0800 90 09
Mosae Thuiszorg	043-354 91 80
Mosae Sociale Alarmering	043-354 91 80
Opbouwwerker Roel Nuss	043-362 00 66
Ouderenadviseur van Trajekt	043-362 00 66
Ouder- en kindzorg Groene Kruis	043-369 06 90
Raad van kindbeschermering	043-325 43 54
S.O.S. telefonische hulpdienst	043-321 66 76
Topzorg BV Mockstraat 1	043-369 06 97
Verplegen en verzorgen (24 uur per dag)	043-369 06 70
Woningstichting Maasvallei	043-368 37 37
Woningstichting Woonpunt	043-387 38 38
Woonpunt reparatieservice	0900-9691
Wijkagent politiebasis eenheid	0900-8844
Wijkgebonden medewerker Ron v/d Meijs	043 - 350 4000

## Instellingen, Verenigingen en Activiteitengroepen

<p><b>Basisschool 't Spoor</b>                  Locatie Nazareth: Kasteel Schaloenstraat 8                  Locatie Limmel: Sareptaplein 1</p>	<p>Telefoon: 043 - 363 66 79                  Telefoon: 043 - 363 20 65</p>
<p><b>Buurtraad Limmel</b>                  Voorzitter: Math Thomissen                  Dolmansstraat 20 6222 EC Maastricht                  Secretaris: Theo Dassen                  Dolmansstraat 19 6222 EA Maastricht                  Penningmeester: Jo Boumans                  Sionsweg 18 6222 EK Maastricht</p>	<p>Telefoon: 06 - 55 897399                  Telefoon: 06 - 50641859                  Telefoon: 06 - 46246159</p>
<p><b>C.V. De Braniemeekers</b>                  Prizzedent: John van Dijk                  Krètser: Esther Dessart-Walthie                  Kasteel Hartelsteinstraat 32 6222 XE                  Maastricht</p>	<p>Telefoon: 06 - 290 466 60  <a href="mailto:cvdebraniemeekers@ziggo.nl">cvdebraniemeekers@ziggo.nl</a>                  nl                  Telefoon: 06 - 476 793 03</p>
<p><b>C.V. de Braniemeekerk</b>                  Veurzitter: Gerda Laurensse                  Krètser: Jo Boumans Sionsweg 18, 6222 EK</p>	<p>Telefoon: 043 - 363 08 50                  Telefoon: 06 - 462 461 59</p>
<p><b>Carnavalsvereniging de Kakpepers</b>                  Voorzitter: Jack Verhaegen                  Penningmeester: Nico Ummels                  Secretariaat: Ted de Vrees Meerssenerweg 69a                  E-mail: mail@kakpepers.nl                  Website: www.kakpepers.nl</p>	<p>Telefoon: 043 - 362 56 08                  Telefoon: 06 - 549 283 57                  Telefoon: 043 - 363 24 15                  of                  Telefoon: 06 - 473 408 31</p>
<p><b>Damesvereniging Nazareth</b>                  Inlichtingen bij:                  Mevr. Stevens Kasteel Wolfraathstr. 47B</p>	<p>Telefoon: 043 - 362 24 26</p>
<p><b>Fanfare Juliana</b>  <a href="http://www.fanfare-juliana.nl">www.fanfare-juliana.nl</a>                  Inge Krutzen-Verkooijen                  Cruyshaag 33</p>	<p>E-mail:                  I.verkooijen1@home.nl                  Telefoon: 06 - 51310170</p>
<p><b>Spreekuur maatschappelijk werk</b>                  Maandag van 9.00 uur tot 11.00 uur</p>	<p>Jef Lardinois/Ellen Dackus                  Telefoon: 043 - 362 00 66</p>
<p><b>Ontspanningsvereniging Nazareth</b>                  Voorzitter: P.J. Ekkerink Miradorplein 7,                  6222 TD Maastricht</p>	<p>Telefoon: 043 - 362 30 75</p>
<p><b>Buurtcentrum Nazareth</b>  <b>Miradorplein 39, 6222 TE Maastricht</b>                  Inlichtingen: John en Anita Ramakers</p>	<p>Telefoon: 043 - 363 27 00</p>
<p><b>Peuterspeelzaal 't Greumelke</b>                  Basisschool 't Spoor, Sareptaplein 1                  Openingsstijden: ma, di, wo en vrij 8.30 - 11.45                  uur</p>	<p>Telefoon: 043 - 3631969</p>
<p><b>Ruilbeursvereniging Nazareth</b>                  Secretariaat: M. Nelissen                  Camphaag 75 6228 ED Inl: Dhr. H. Nelissen</p>	<p>Telefoon: 043 - 850 09 75                  Telefoon: 043 - 363 82 97</p>

<p><b>Speel-O-Theek Nazareth</b>  Basisschool 't Spoor, Kasteel Schaloenstraat 8  Maandagmiddag: 15.00 uur tot 16.00 uur</p>	<p>Inlichtingen: Mevr.  Smeekes  Telefoon: 043 - 363 59 86</p>
<p><b>Scouting Titus Brandsma</b>  Dhr. R.van Beekum  <u>r.beekum@planet.nl</u>  Groepsvoorzitter: Robert Roijen  <u>robert@titusbrandsmamaastricht.nl</u></p>	<p>Telefoon: 043 - 347 22 60  Telefoon: 043 - 362 72 28  Telefoon: 06 - 222 31 873</p>
<p><b>Stichting De Kestielretjes</b>  Judoclub J.C.K.R. Nazareth</p>	<p>Telefoon: 043 - 362 31 98</p>
<p><b>Trajekt</b> Trefcentrum W.V.V. Maastricht</p>	<p>Telefoon: 043 - 362 00 66</p>
<p><b>Vriendenkoor 1882</b> Repetitie: Dinsdagavond  Inlichtingen: F. Purnot Kast. Hartelsteinstraat  16</p>	<p>Telefoon: 06 - 307 73 028</p>
<p><b>R.K.V.C.L.</b> Voetbalclub Limmel (“Nazareth”)  Voorzitter: Jean Slapak  slapak@scarlet.nl  Secretaris: Marcel Coolen  coolen.marcel@gmail.com  Penningmeester: Peter Koevoets  pjcmkoevoets@home.nl</p>	<p>e-mail: info@rkvcl.nl  Telefoon: 043 - 707 41 30  Telefoon: 043 - 363 34 97  Telefoon: 06 - 139 17 386  Telefoon: 06 - 558 64 509</p>
<p><b>“Vrienden van het Hart”</b>  Recreatief bewegen voor hartpatiënten, onder  begeleiding. Elke woensdag 18.30 u tot 19.30 u  Locatie: gymzaal Kelvinstraat in Heer-  Maastricht  Jo Maka, Kast.Rimburglaan 53</p>	<p>Inlichtingen:  Jo Maka,  Kast.Rimburglaan 53  Telefoon: 043 - 362 19 86</p>
<p><b>Aanleveren kopij/advertenties voor 20 Juli  2011</b></p> <p>Let op !  Eenieder die iets te melden heeft of een vereniging iets te doen of te vieren heeft  mag dit schrijven naar het redactie adres of math.thomissen@home.nl</p>	



NEBOSTRAAT 36-38  
6222CL  
TEL: 3632662  
LIMMEL  
MAASTRICHT

OPENINGSTIJDEN  
MAANDAG GESLOTEN  
DINS. T/M VRIJDAG VAN  
8.30 - 17.00 UUR  
ZATERD. 8.30-16.00UUR

LUNCH PAUSE VAN 13.00 - 14.00 UUR

## Afval kalender 01/06/2011 t/m 03/08/2011

GFT-BAK	HUISVUILZAK	GFT-EMMER	OUD-PAPIER
WOENSDAG	WOENSDAG	WOENSDAG	WOENSDAG
	01/06	01/06	01/06
08/06	15/06	08/06	
22/06	29/06	15/06	
06/07	13/07	22/06	
20/07	27/07	29/06	06/07
03/08		06/07	
		13/07	
		20/07	
		27/07	
		03/08	03/08