

VOORWOORD BUURTNUIJTS

Beste mensen.

Met de Pasen en Pinksteren achter de rug komt de zomer langzaam op gang.

Intussen hebben de communicantjes hun eerste heilige communie gedaan.

Nog van harte proficiat allemaal.

De processie is 27 juni en er komt een kermis met diverse attracties. Inmiddels schiet de bouw van de garage al erg op en is de omvang van de bouw al een beetje te zien.

Verder is het nog altijd wachten op de start van de woningen zelf op het sereptaplein.

Verder zijn wij nog altijd op zoek naar mensen die willen deelnemen in de buurtraad of mee willen werken aan het buurtnuijts.

Ook zullen voor het eerst weer advertenties in het boekje staan.

Indien iemand interesse heeft kan dit , neem dan contact op met een van de e-mail adressen.

Verder wensen wij eenieder die met vakantie gaat een prettige vakantie toe.

Ook voor de mensen die niet kunnen of lekker thuis blijven.

Math Thomissen,
Voorzitter Buurtraad Limmel



Hennep (wiet) in Limmel

Er zijn veel verschillende manieren waarop de politie strafbare feiten op het spoor komt.

Op 17 mei 2010 meldde een oplettende bewoner bij de wijkagent dat er aan de Populierweg in Limmel ergens in een woning een wietplantage was.

De politie kon meteen actie ondernemen. In verschillende kamers van de woning werd een hoeveelheid apparatuur aangetroffen die bij een wietplantage hoort. Alle apparatuur werd in beslag genomen. Tegen de eigenaar/bewoner zal proces-verbaal worden opgemaakt.

Wist u dit?

Veel mensen denken dat ze hennepplanten (wietplanten) mogen hebben, als het er maar niet meer dan vijf zijn. Dat is niet zo. Je mag geen enkele plant hebben. Er is een afspraak tussen Justitie en politie gemaakt dat bij het aantreffen van vijf of minder planten, geen proces-verbaal wordt opgemaakt. Dat is dus heel iets anders. Dus, wie toch 5 of minder planten heeft, raakt die in ieder geval kwijt, maar zonder proces-verbaal.

Wist u dit?

Het aantreffen van een hennepplantage wordt altijd doorgegeven aan de woningstichting.

En wist u dit?

Het illegaal aftappen van stroom voor zo'n plantage levert levensgevaarlijke situaties op. De boetes van de stroomleverancier kunnen oplopen tot wel 1000 Euro. Hier komen dan nog voorrijkosten en de kosten van een nieuwe stroommeter bij. De boete moet meteen worden betaald. Wie niet meteen betaald, wordt afgesloten.

Het lukt de politie niet altijd om meteen in actie te komen, bijvoorbeeld omdat er eerst nog nader onderzoek nodig is. Blijf desondanks toch melden.

Alleen door samen te werken kunnen we een bijdrage leveren aan de veiligheid en leefbaarheid van de buurt. Alleen samen staan we sterk.

Veilige Buurten Team Limmel/Nazareth

Processie 2010

Op zondag 27 juni vindt wederom de St. Jansprocessie plaats welke dit jaar begint met een H. Mis om 09.30 uur op het voorplein van het Kapelaan Lochtmanhuis.

Deze wordt muzikaal opgeluisterd door o.a. het Kerkkoor.

Aansluitend aan de H. Mis is dan de processie die via de volgende straten zal trekken:

Populierweg
Sionsweg
Askalonstraat
Dolmansstraat
Sint Jan Baptistplein

Via de achteringang betreed het gezelschap het Kerkhof en vervolg zijn weg naar de kerk alwaar de laatste zegen wordt gegeven.

Aansluitend vindt in het Kapelaan Lochtmanhuis het traditionele fruhshoppen plaats.

Wanneer U, in welke vorm dan ook, deelname overweegt neem dan even contact op zodat we het een en ander kunnen afspreken.

Met dank en vriendelijke groet:

Pastoor / administrator:
P. Backus

Het processiecomité:
J. Verhaegen, M. Brüll en J. Boetsen

Pa. Meerssenerweg 39b
6222 AG Maastricht
043-3631388

Hallo allemaal.

Elke **nieuwe klant** ontvangt in de maanden **Juni** en **Juli** 10% korting.

U kunt bij mijn terecht voor gezichtbehandelingen (ook een chocolade behandeling), **pedicure**, massages (ook Hotstone massage), Harsen.

Maar ook losse (kleine) behandelingen zijn mogelijk zoal: Epileren, Harsen & verven. Alle behandelingen worden aangepast aan u huidtypen. Ik werk met de producten van Living Dimension.

Ook kunt u Cadeaubonnen krijgen voor een bepaald bedrag of behandeling die u zelf mag kiezen.

Voor meer informatie of het maken van een afspraak kunt u contact opnemen.

Vriendelijke Groeten Mellanie Walthie

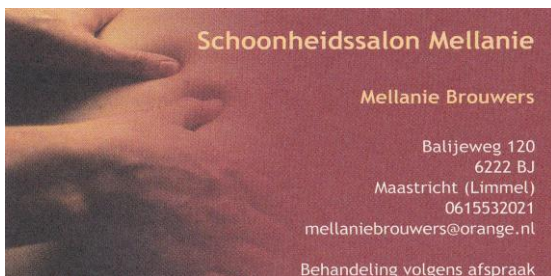

NEBOSTRAAT 36-38
6222CL
TEL. 3632662
LIMMEL
MAASTRICHT

OPENINGSTIJDEN
MAANDAG GESLOTEN
DINSD. T/M VRIJDAG VAN
8.30 - 17.00 UUR
ZATERD. 8.30-16.00UUR

LUNCH PAUSE VAN 13.00 - 14.00 UUR



Extra zorg in Maastrichtse krachtwijken
De wijkverpleegkundige als 'zichtbare schakel'

GroenekruisDomicura start met de inzet van extra wijkverpleegkundigen in Maastricht Noord Oost waaronder de wijk Nazareth/Limmel. Ook in deze wijk kan een sterke, centrale wijkverpleegkundige ervoor zorgen dat meer mensen de zorg en ondersteuning krijgen die ze nodig hebben. Ook mensen die daar momenteel van verstoken blijven. Het is tijd voor de wijkverpleegkundige als 'Zichtbare schakel in de zorg'.

Raymond Kraamer is als wijkverpleegkundige verbonden aan de wijk Nazareth/Limmel. Met iedere hulpvraag kan men bij hem terecht:
tel. 06 - 42 75 65 27.

Raymond: "Het gaat meestal om mensen met complexe problemen, die niet alleen met zorg, maar vaak ook met wonen en welzijn te maken hebben. Denk bijvoorbeeld aan allochtone families met een taalachterstand of aan gezinnen met problemen die drank- en druggerelateerd zijn. Dankzij de inzet van extra wijkverpleegkundigen krijgen we nu de mogelijkheid om in contact te komen met deze mensen en ze verder te helpen. Bij gezondheidsproblemen doen we dat waar mogelijk zelf, maar minstens zo belangrijk is de spilfunctie van de wijkverpleegkundige die kan doorverwijzen naar ketenpartners. Vandaar dat we spreken over 'Zichtbare schakel in de zorg'."

"Samenwerking met andere organisaties is van belang om zo vroeg mogelijk problemen te signaleren en om daarna tot de beste oplossing te komen. Als wijkverpleegkundige wil ik structureel contacten onderhouden met woningcorporaties, Trajekt, wijkservicepunten, huisartsen, de gemeente, buurtplatformen, CJG, multiculturele platformen, Riagg, noem maar op. In overleg met hen wil ik kijken wat praktische en effectieve vormen van samenwerking zijn. Is het zinvol om elke week even bij de huisarts langs te gaan? Dan doe ik dat. Verder is het in deze fase vooral van belang om zichtbaar en bereikbaar in de wijk te zijn. Naast een spreekuur in de wijk, betekent dat ook gewoon: rondfietsen, aanwezig zijn, het vertrouwen winnen. Uiteindelijk moeten de mensen weten: hém moet je aanspreken, dan word je geholpen."

Raymond Kraamer heeft elke maandag spreekuur van 13.00 - 17.00 uur in het wijkservicepunt Kasteel Schaloenstraat 54, Maastricht



- Limburg Zuid
- Stafbureau Communicatie

Huis- aan huisverkoop elektronische inbraakpreventie

Verschillende mensen in onze regio hebben de politie benaderd omdat zij op vrij agressieve manier benaderd zijn door verkopers van elektronische inbraakpreventie.

Ook gaven de verkopers informatie over het aantal inbraken in de wijk waar zij op dat moment waren en vertelden ze in een aantal gevallen dat ze samenwerken met de politie waarbij soms de naam van een (wijk)agent werd genoemd. Deze informatie klopt niet, vandaar dat de politie u graag wat tips en informatie wil geven:

- * De politie geeft geen inbraakcijfers af aan bedrijven die elektronische inbraakpreventie verkopen.
- * Zij werkt niet samen met deze bedrijven, ook niet via de wijkagent.
- * De politie raadt u aan om niet meteen te beslissen, maar een paar dagen over de offerte na te denken.

De goedwillende bedrijven zullen hier ook geen moeite mee hebben.

De verkopers richten zich op elektronische inbraakbeveiliging.

Daarnaast kunt u

het de inbrekers natuurlijk ook moeilijker maken door te letten op de fysieke beveiliging, zoals goed hang- en sluitwerk.

Hiervoor is het Politiekeurmerk Veilig

Wonen ingesteld. Op de website www.politiekeurmerk.nl kunt u meer informatie vinden over dit keurmerk.

In onze regio is het Politie Preventieteam actief op het gebied van het Politiekeurmerk.

Zij geven onder meer advies over fysieke

beveiliging, meer informatie hierover vindt u op www.politiepreventieteam.nl.

U kunt ook bellen met 046 - 400 4291.

**Frans
Ritz**



*Levensmiddelen
aardappelen
groente
fruit
&
bloemen*



Populierweg 73, 6222 CP Maastricht

Tel: 043: 3620042

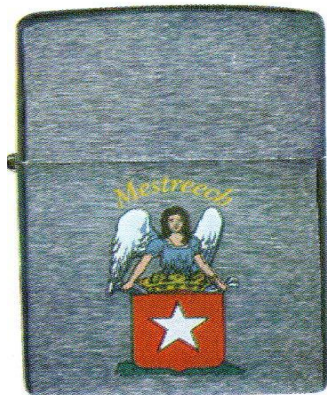

Haddocks

Populierweg 45

6222 CP Maastricht

www.zippowinkel.nl

www.haddockspipeshop.com

www.zipposhop.be

De Zeven Bronnen zoekt vrijwilligers.

Wij zijn op zoek naar enthousiaste vrijwilligers om, één of meerdere dagen per week, te helpen tijdens het souper van 16.00 tot 18.00 uur en zorg dragen voor gezelligheid in de woonkamer.

De werkzaamheden vinden plaats op een somatische afdeling. Op deze afdeling wonen cliënten die een lichamelijke beperking hebben.

Wij bieden een gezellige en gemoedelijke werksfeer, goede begeleiding, reiskostenvergoeding en een W.A.-verzekering.

Wij zoeken vrijwilligers die gemakkelijk contact maken en het leuk vinden om met mensen om te gaan.

Heeft u interesse dan kunt u contact opnemen met:

Meriam Gorissen,

Tel: 043-6314300 tst. 275.

mgorissen@vivre.nl



VOOR AL UW
REPARATIE EN
CARROSSERIE
WERK

A.P.K. KEURINGEN

GARAGE
PAUL KUIJPERS

Populierweg 67, 6222 CP Maastricht (Limmel)
Telefoon 043-3620000

NIEUWS VAN UW SERVICEPUNT WERK EN BEMIDDELING:

Wet Investing Jongeren (WIJ):

Wat is de WIJ?

De WIJ staat voor Wet investeren in Jongeren (WIJ). Ben je jonger dan 27 jaar en ga je niet naar school of heb je geen werk, dan moet deze nieuwe wet ervoor zorgen dat je zo snel mogelijk weer terugkeert naar het onderwijs of gaat werken. De gemeente moet in dit verband een zogenaamd werkleeraanbod doen. Je moet daar wel eerst een aanvraag voor indienen.

Waar kan ik een aanvraag doen?

Je kunt op werkdagen tussen 8.30 uur en 16.00 uur een aanvraag voor een werkleeraanbod

doen bij het Werkplein Maastricht. Het adres is: Randwijksingel 22, 6229 EE Maastricht.

Bij binnenkomst kun je vragen voor een gesprek met een Jongerenadviseur. Dit is een medewerker van het Uitvoeringsinstituut Werknemersverzekeringen (UWV). Deze zal je dan verder informeren.

De gemeente doet meer voor mensen met minder:

In Maastricht hoeft niemand aan de kant te staan. Ook niet als het gaat om leren, sporten of vrijetijdsbesteding. Zo kunt u, als u een uitkering of minimumloon heeft, een aanvraag indienen voor een tegemoetkoming in de kosten van sociale- en culturele activiteiten in de kosten van kinderen. De folder Declaratieregelingen 2010 is te verkrijgen bij het Wijkservicepunt aan de Voltastraat 50.

Actuele werkgelegenheidsprojecten:

Bent u op dit moment werkloos? Dan heeft Werkplein Maastricht interessante projecten, vaak met een baangarantie. Bijvoorbeeld in de detailhandel, horeca, en zorg.

Kandidaten dienen wel te voldoen aan bepaalde eisen.

Wilt u meer informatie over de onderwerpen loop dan gerust binnen bij het Servicepunt

Werk en Bemiddeling aan de Voltastraat 50. Dit Servicepunt is een initiatief van de Gemeente Maastricht in samenwerking met het UWV Werkbedrijf. U kunt hier iedere morgen terecht tussen 09.00 uur en 12.30 uur voor al uw vragen over werk, opleidingen en uitkeringen. Jaffar Sharifzadeh en Jacques Noten staan U graag te woord.

Kunstwerk voor Limmel

Een paar jaar geleden is er vanuit de Buurtraad Limmel gevraagd aandacht te besteden aan de entrees van Limmel.

De Gemeente en Servatius hebben toen een werkgroep van bewoners samengesteld om de mogelijkheden te bekijken voor de verbetering van onder andere de entrees aan de zijden van de Willem Alexanderweg/Balijeweg, bij de Dolmansstaat ter hoogte van de Mosa en brandweerkazerne, en de entree bij de spoorwegovergang. De situatie op dit moment is dat door de herstructurering van de Hoolhoeslocatie (nabij de kringloopwinkel en spoorwegovergang) en de uitbreiding van de Mosa nabij de Dolmansstraat door de herinrichting hier weinig mogelijkheden zijn voor de aanpak van de entrees.

Wel heeft de zogenaamde “Sphinxmuur” ter hoogte van brandweerkazerne een tijd lang op de nominatie gestaan om met Servatiusgeld aangepakt te worden.

Door het faillissement van Sphinx en de overdracht van het terrein aan een investeringmaatschappij is de toekomst van het Sphinxterrein alles behalve zeker; sloop van de muur om het terrein op korte termijn is dan ook heel goed denkbaar. Gekozen is derhalve om het beschikbare geld voor een ander doel te gebruiken; gekozen is voor een kunstwerk op de plek hoek Willem Alexanderweg en Balijeweg.

Met bewoners en een tiental kunstenaars hebben inmiddels twee bijeenkomsten plaatsgevonden en zijn er onderling ideeën uitgewisseld.

Ook is onlangs met de kunstenaars de plek waar het kunstwerk moet verrijzen bekeken.

De bedoeling is nu dat het kunstwerk straks op een of andere manier Limmel symboliseert, waaraan de kunstenaars hun eigen fantasie en interpretatie mogen geven.

Binnenkort dienen alle kunstenaars hun conceptontwerp in en uit die concepten worden door de leden van de werkgroep entrees 3 ontwerpen gekozen voor diepere uitwerking.

Deze 3 definitieve ontwerpen worden dan voorgelegd aan de bewoners van Limmel op een avond in het Lochtman; de bewoners van Limmel mogen dan uit deze 3 ontwerpen een definitieve keuze maken!

Verwacht wordt dat in de loop van dit jaar, begin volgend jaar de plaatsing van het kunstwerk zijn beslag zal krijgen.

Uiteraard houden we u van de verdere voortgang en ontwikkelingen op de hoogte.



Angel's Hairstyle

Angel's Hairstyle
Populierweg 108
6222 CS Maastricht
06-44774384
info@angelhairstyle.nl

Openingstijden;
dinsdag t/m vrijdag 09.00 – 18.00
en op zaterdag 09.00 – 16.00

U kunt altijd terecht zonder afspraak.

Nieuw bij ons in de zaak meta make-up!!
Dus loop ook eens binnen voor gratis make-up
advies.



Beste Buurtgenoten,

Na een lange aanloop tijd van voorbereiding en een korte intensieve campagnetijd was 3 maart jl de dag van de waarheid voor politiek Maastricht en in het bijzonder voor mijzelf.

Voor het eerst nam ik deel aan de Gemeenteraadsverkiezingen in Maastricht. Een dag vol spanning werd dagen van spanning voor CDA Maastricht maar zeker ook voor mij.

Maar uiteindelijk kwam waarnemend Burgemeester Jan Mans vrijdag 5 maart dan met de beslissende uitslag. CDA Maastricht kwam met 9110 stemmen als grote winnaar uit de bus en zal haar verantwoordelijkheden voor de stad Maastricht weer gaan nemen.

Voor mij persoonlijk kwam ik met 273 stemmen net 36 stemmen te kort om direct plaats te kunnen nemen in de gemeenteraad.

Een persoonlijke teleurstelling maar de mensen die mij kennen weten dat ik strijdvaardig ben en weer hard ga werken om bij de volgende verkiezingen een gooi te doen naar een raadszetel.

Helemaal stil zitten ga ik niet daar CDA Maastricht mij heeft voorgedragen om als burger-niet-raadslid te gaan fungeren in de commissie Stadsbeheer, Milieu en Mobiliteit.

Vanuit deze positie zal ik zeker Limmel en Nazareth niet uit oog verliezen.

Ik wil dan ook eenieder die zijn stem aan mij heeft gegeven bedanken voor zijn/haar vertrouwen en steun en hoop in de toekomst weer op deze steun te kunnen rekenen.

Met vriendelijke groeten

Mat Brüll *Burger-niet-raadslid*



TELEFOONNUMMERS GEZONDHEIDSZORG 2010:

Academisch Ziekenhuis Maastricht	043-387 65 43	
Apotheek Nazareth	043-362 01 01	
Dierenambulance	043-352 04 55	
Dierenarts Croughs	043-363 84 52	
Fysiotherapie Mays	043-363 54 82	
Fysiotherapie Grispén, Moust en Sandhövel	043-362 52 87	en manuele therapie
Huisarts Croughs W.H.R.	043-362 41 00	
Huisarts Hendriks R.A.J.	043-363 49 64	
Huisarts van Rooy J.R.A.Y.	043-362 41 00	
Huisarts Zwietering V.A.	043-362 41 35	
Kraamzorg (24 uur per dag)	043-369 06 30	
Pastoor Backus	043-363 29 67	nood (043-631 45 00)
Rode Kruis	043-321 50 46	
Huisartsenpost AZM	043-387 77 77	
Tandarts in het weekend	0900-4243434	
Thuiszorg GroenekruisDomicura	043-369 06 90	
<i>www.groenekruisdomicura.nl</i>		
Uitleen hulpmiddelen	043-369 06 60	
Voedingsvoorlichting en dieetadvisering	043-369 06 20	



TELEFOONNUMMERS ALGEMEEN MAASTRICHT 2010:

Alarmnr: Politie, ambulance en brandweer 112

Bewonerscommissie Woonpunt Nazareth	043-362 49 84
Bewonerscommissie Maasvallei Nazareth	043-362 33 27
Coördinatie Brede school Geerte Courtens	043-362 00 66
Crisis opvang centrum (dag en nacht)	043-325 46 12
Klantenmeldpunt gemeente Maastricht	043-350 40 00
Essent Klantenservice	0800 03 30
Essent CAI storingen	0800 07 60
Essent storingen gas of electra	0800 90 09
Mosae Thuiszorg	043-354 91 80
Mosae Sociale Alarmering	043-354 91 80
Opbouwwerker Roel Nuss	043-362 00 66
Ouderenadviseur van Trajekt	043-362 00 66
Ouder- en kindzorg Groene Kruis	043-369 06 90
Raad van kindbeschermering	043-325 43 54
S.O.S. telefonische hulpdienst	043-321 66 76
Topzorg BV Mockstraat 1	043-369 06 97
Verplegen en verzorgen (24 uur per dag)	043-369 06 70
Woningstichting Maasvallei	043-368 37 37
Woningstichting Woonpunt	043-387 38 38
Woonpunt reparatieservice	0900-9691
Wijkagent politiebasis eenheid	0900-8844
Wijkgebonden medewerker Ron v/d Meijs	043 - 350 4000

Instellingen, Verenigingen en Activiteitengroepen

<p>Basisschool 't Spoor Locatie Nazareth: Kasteel Schaloenstraat 8 Locatie Limmel: Sareptaplein 1</p>	<p>Telefoon: 043 - 363 66 79 Telefoon: 043 - 363 20 65</p>
<p>Buurtraad Limmel Voorzitter: Math Thomissen Dolmansstraat 20 6222 EC Maastricht Secretaris: Theo Dassen Dolmansstraat 19 6222 EA Maastricht Penningmeester: Jo Boumans Sionsweg 18 6222 EK Maastricht</p>	<p>Telefoon: 06 - 55 897399 Telefoon: 06 - 50641859 Telefoon: 06 - 46246159</p>
<p>C.V. De Braniemeekers Prizzedent: John van Dijk Krètser: Esther Dessart-Walthie Kasteel Hartelsteinstraat 32 6222 XE Maastricht</p>	<p>Telefoon: 06 - 290 466 60 cvdebraniemeekers@ziggo.nl Telefoon: 06 - 476 793 03</p>
<p>C.V. de Braniemeekerkes Veurzitter: Gerda Laurensse Krètser: Jo Boumans Sionsweg 18, 6222 EK</p>	<p>Telefoon: 043 - 363 08 50 Telefoon: 06 - 462 461 59</p>
<p>Carnavalsvereniging de Kakpepers Voorzitter: Jack Verhaegen Penningmeester: Nico Ummels Secretariaat: Ted de Vrees Meerssenerweg 69a E-mail: mail@kakpepers.nl Website: www.kakpepers.nl</p>	<p>Telefoon: 043 - 362 56 08 Telefoon: 06 - 549 283 57 Telefoon: 043 - 363 24 15 of Telefoon: 06 - 473 408 31</p>
<p>Damesvereniging Nazareth Inlichtingen bij: Mevr. Stevens Kasteel Wolfraathstr. 47B</p>	<p>Telefoon: 043 - 362 24 26</p>
<p>Fanfare Juliana www.fanfare-juliana.nl Achter de Barakken 1C 01 6211 RZ Maastricht Inlichtingen: Guido Quaden</p>	<p>E-mail: g.quaden@sauterwijnen.nl Telefoon: 06 - 385 054 50</p>
<p>Spreekuur maatschappelijk werk Maandag van 9.00 uur tot 11.00 uur</p>	<p>Jef Lardinois/Ellen Dackus Telefoon: 043 - 362 00 66</p>
<p>Ontspanningsvereniging Nazareth Voorzitter: P.J. Ekkerink Miradorplein 7, 6222 TD Maastricht</p>	<p>Telefoon: 043 - 362 30 75</p>
<p>Buurtcentrum Nazareth Miradorplein 39, 6222 TE Maastricht Inlichtingen: John en Anita Ramakers</p>	<p>Telefoon: 043 - 363 27 00</p>
<p>Peuterspeelzaal 't Greumelke Basisschool 't Spoor, Sareptaplein 1 Openingstijden: ma, di, wo en vrij 8.30 - 11.45 uur</p>	<p>Telefoon: 043 - 3631969</p>

Ruilbeursvereniging Nazareth Secretariaat: M. Nelissen Camphaag 75 6228 ED Inl: Dhr. H. Nelissen	Telefoon: 043 - 850 09 75 Telefoon: 043 - 363 82 97
Speel-O-Theek Nazareth Basisschool 't Spoor, Kasteel Schaloenstraat 8 Maandagmiddag: 15.00 uur tot 16.00 uur	Inlichtingen: Mevr. Smeekes Telefoon: 043 - 363 59 86
Scouting Titus Brandsma Dhr. R. van Beekum <u>r.beekum@planet.nl</u> Groepsvoorzitter: Robert Roijen <u>robert@titusbrandsmamaastricht.nl</u>	Telefoon: 043 - 347 22 60 Telefoon: 043 - 362 72 28 Telefoon: 06 - 222 31 873
Stichting De Kestielretjes Judoclub J.C.K.R. Nazareth	Telefoon: 043 - 362 31 98
Trajekt Trefcentrum W.V.V. Maastricht	Telefoon: 043 - 362 00 66
Vriendenkoor 1882 Repetitie: Dinsdagavond Inlichtingen: F. Purnot Kast. Hartelsteinstraat 16	Telefoon: 06 - 307 73 028
R.K.V.C.L. Voetbalclub Limmel ("Nazareth") Voorzitter: Jean Slapak slapak@scarlet.nl Secretaris: Marcel Coolen coolen.marcel@gmail.com Penningmeester: Peter Koevoets pjcmkoevoets@home.nl	e-mail: info@rkvcl.nl Telefoon: 043 - 707 41 30 Telefoon: 043 - 363 34 97 Telefoon: 06 - 139 17 386 Telefoon: 06 - 558 64 509
"Vrienden van het Hart" Recreatief bewegen voor hartpatiënten, onder begeleiding. Elke woensdag 18.30 u tot 19.30 u Locatie: gymzaal Kelvinstraat in Heer-Maastricht Jo Maka, Kast.Rimburglaan 53	Inlichtingen: Jo Maka, Kast.Rimburglaan 53 Telefoon: 043 - 362 19 86
Aanleveren kopij/advertenties voor 22 juli 2010 Let op ! Eenieder die iets te melden heeft of een vereniging iets te doen of te vieren heeft mag dit schrijven naar het redactie adres of mthomissen1@home.nl	

Afval kalender 07/04/2010 t/m 02/06/2010

GFT-BAK	HUISVUILZAK	GFT-EMMER	OUD-PAPIER
WOENSDAG	WOENSDAG	WOENSDAG	WOENSDAG
	02/06	02/06	02/06
09/06		09/06	
	16/06	21/04	
23/06		23/06	
	30/06	30/06	
07/07		07/07	07/07
	14/07	14/07	
21/07		21/07	
	28/07	28/07	
04/08		04/08	04/08

