

b u u r t n u i j t s

INFORMATIEBLAD VAN DE STICHTING BUURTRAAD LIMMEL

CoLoFon
OPLAGE
850 stuks

DRUKWERK
Sjo Stassen Drukkerij
Gronsveld

BANKRELATIE
SNS 87.87.29.674

REDAKTIE
Math Thomissen.
mthomissen1@home.nl

Redactieadres:
Theo Dassen.
Dolmansstraat 19.
6222EA Maastricht.
E-mail
Buurtraadlommel.1@kpnmail.nl

LAYOUT
Math Thomissen

VOORWOORD BUURTNUIJTS

Beste mensen

Gezien het feit dat de regering nog steeds op zich laat wachten , zijn wij genoodzaakt om zelf naar Den Haag te gaan.

Dit project zal moeten doorgaan om betere leefbaarheid te krijgen in Limmel en wij moeten dan ook samen de laatste stap ondernemen.

Inmiddels is er een uitnodiging en kan eenieder zich opgeven om mee te gaan.

Verder is de buurtraad bezig met het beleid van diverse acties die genomen moeten worden.

Zie verder in deze uitgave.

Helaas hebben we afscheid moeten nemen van de zomer , maar de herfst is een stuk beter begonnen dan de zomer dan de zomer ons gebracht heeft.

Op 12 , 13 en 21 september zijn de Braniemeekers rond gegaan met loten van de grote club actie.

Ze hebben een goede verkoop gehad en bedanken iedereen die hun heeft gesteund met het kopen van een of meerdere loten.

Ook is de toneelgroep begonnen met een nieuw stuk , voor meer info kijk op www.toneelgroepLimmel.nl .

Namens de buurtraad veel leesplezier.

Math Thomissen,
Voorzitter Buurtraad Limmel

Buurtraad Limmel

We kunnen ons voorstellen dat u zich afvraagt waar en met welke onderwerpen de vrijwilligers van de buurtraad Limmel zich mee bezig houden.

In deze uitgave van het Buurtnuijts kunt U nu o.a. de agenda van de mensen van de Buurtraad vinden voor de komende periode zodat U op de hoogte bent wat er wanneer besproken wordt.

Momenteel zij wij begonnen met de voorbereidingen voor het aanbieden van een petitie, namens de inwoners van Limmel en Nazareth i.z het centrumplan en het daarbij behorende ondergronds leggen van de hoogspanningsleidingen.

Wij hebben op 31 oktober a.s. de gelegenheid gekregen deze petitie aan te bieden aan Dhr. De Groot, directeur Energiemarkt.

Ook de werkzaamheden aan de A2 m.b.t. het aanleggen van de nieuwe tunnel zijn direct en indirect van invloed op de leefbaarheid en de verkeersveiligheid in Limmel en zijn directe omgeving.

De nieuwe afslag in de Beatrixhaven, de P&R Maastricht Noord, de sluiting in de december 2011 van de fietstunnel en het toenemende sluipverkeer op de Willem Alexanderweg door deze werkzaamheden en het aanleggen van een nieuwe rotonde ter vervanging van de verkeerslichten op de Meerssenerweg zijn Limmel onderwerpen die Limmel niet onberoerd laten. I.v.m. het sluiten van de fietstunnel in Nazareth in december heeft de Buurtraad zijn zorgen uitgesproken bij de wethouder Nuss van verkeer omdat de fietsers dan worden omgeleid via het gevaarlijke kruispunt Meerssenerweg/Viaductweg.

Wij zijn nog in afwachting van een antwoord hierop.

Grote zorgen hebben wij over de toenemende drugsoverlast door dealers in onze buurt en daarbij ook nog de overlast die veroorzaakt wordt door een aantal probleemfamilies.

De huidige tijdelijk noodverordening is dan ook zeer welkom maar als Buurtraad streven wij naar een meer permanente oplossing voor deze problemen conform de afspraken die indertijd met de Gemeente Maastricht zijn gemaakt in deze.

Het Veilige Buurten team is hiervoor o.a. een posteractie begonnen. Mocht U zaken opmerken die U verdacht voorkomen m.b.t. dit onderwerp kunt U dit doorgeven bij het meldpunt drugsoverlast, 043) 350 51 11, via de site van het Veilige Buurten team <http://www.veiligebuurten.nl/home> of via het secretariaat van de Buurtraad.

Alleen samen kunnen we dit probleem proberen op te lossen.

De buurtraad Limmel neemt momenteel regelmatig deel aan een gezamenlijk overleg met de andere buurtraden en platforms uit Maastricht om zo tot een gezamenlijk standpunt en oplossing te komen.

Als Buurtraad zijn wij direct betrokken bij het coffeeshopbeleid van de gemeente Maastricht.

Spreading d.m.v. coffeeshopcorners en de planning van een van deze locaties in de Beatrixhaven treft Limmel en zijn directe omgeving.

Wij moeten hierin niet alleen de strijd met de gemeente Maastricht aangaan voor de leefbaarheid van Limmel maar naar nu blijkt ook met de gemeente Meerssen. Hun belangen staan immers haaks op die van Limmel.

Leden van de buurtraad hebben inmiddels zitting genomen in de klankbordgroep van de Gemeente Maastricht i.v.m. de mogelijke vestiging van een coffeeshopcorner in de Beatrixhaven

De nog steeds geplande uitbreiding van de Mosa staat ook op onze agenda en we willen als Buurtraad voorkomen dat Limmel nog voor het ontsloten wordt door het ondergronds leggen van de hoogspanningsleidingen en het nieuwe centrumplan, ingesloten wordt door nog meer industrie.

Immers er liggen ook nog de plannen voor de nieuwbouw van Enexis, hoek Balijeweg, Willem Alexanderweg en het is nog steeds onduidelijk en dus ook onzeker wat de toekomst van het Tregaterrein zal zijn.

Volgens het huidige actuele bestemmingsplan is er nog steeds de mogelijkheid tot het vestigen van industrie.

Wij zullen als vrijwilligers in de Buurtraad ons blijven inzetten voor een leefbaar Limmel met een rooskleurige toekomst.

Een hele klus gezien de veelheid van onderwerpen die direct van invloed zijn op onze woonomgeving.

Mocht U aanvullingen of vragen hebben dan horen we dit graag van U.

Agenda en activiteiten Buurtraad de komende periode

20-09-2011 19.30 uur: Overleg met de partners van Maastricht Noordoost i.v.m. ondergronds leggen van de hoogspanningsleidingen t.b.v. het nieuwe Centrumplan en het voorbereiden van het aanbieden van de petitie en de opgehaalde handtekeningen in Limmel.

Wethouder Nuss is eveneens aanwezig bij dit overleg.

26-09-2011 19.30 uur: Klankbordgroep gemeente Maastricht i.v.m. coffeeshopcorner Beatrixhaven.

27-09-2011 19.00 uur: Pilot woning voorrang toewijzingsbeleid.

03-10-2011 19.00 uur: Bijeenkomst Veilige Buurten Team.

05-10-2011 19.30 uur: Bijeenkomst Klaor Loch (luchtvervuiling nieuwe tunnelmonden A2 en gevolgen van de aanleg van de nieuwe tunnel voor het milieu.

11-10-2011 commissievergadering i.v.m. mogelijke uitbreiding Mosa o.v.b

18-10-2011 17.30 uur; bijeenkomst kernteam.

31-10-2011 Aanbieden petitie m.b.t. het ondergronds leggen van de hoogspanningsleidingen in Den Haag.

Hierbij hopen we dat niet alleen de Buurtraad en het Buurtplatform Nazareth aanwezig is maar ook zoveel mogelijk mensen uit Limmel en Nazareth. Nadere bijzonderheden volgen nog.

Houdt zoveel mogelijk Uw brievenbus of de website van Limmel http://limmel.maestricht.nl/category/limmel_actueel/ in de gaten!

15-11-2011 19.30 uur: Vergadering dagelijks bestuur van de Buurtraad.

29-11-2011 19.30 uur: Algemene Buurtraad vergadering.

Mocht U naar aanleiding van bovenstaande vragen en of aanvullingen hebben kunt U zich te allen tijde wenden tot de secretaris van de Buurtraad Theo Dassen.

Per mail aan buurtraadlimmel.1@kpnmail.nl of per telefoon: 06 50641859



VOOR AL UW
REPARATIE EN
CARROSSERIE
WERK

A.P.K. KEURINGEN

GARAGE
PAUL KUIJPERS

Populierweg 67, 6222 CP Maastricht (Limmel)
Telefoon 043-3620000

**Frans
Ritz**



Levensmiddelen
aardappelen
groente
fruit
&
bloemen



Populierweg 73, 6222 CP Maastricht

Tel: 043: 3620042

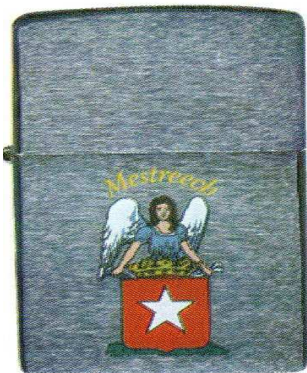

Haddocks

Populierweg 45

6222 CP Maastricht

www.zippowinkel.nl

www.haddockspipeshop.com

www.zipposhop.be



R.K.V.C.L. Nieuws!

Als deze uitgave van het Buurtnuijts verschijnt zijn de eerste wedstrijden van de nieuwe competitie alweer achter de rug. Gezien de behaalde resultaten en de manier waarop deze resultaten tot stand kwamen kunnen we zeer tevreden zijn over de competitiestart.

Zelfs het derde elftal komt steeds beter in haar ritme!!!

Ook de jeugd is in samenwerking met I.B.C. '03 een balletje aan het trappen.

Ondanks dat de resultaten wat tegenvallen horen we alleen maar positieve signalen.

Dank aan allen die hieraan meewerken.

Een ander belangrijk evenement dit seizoen is ons jubileumfeest (R.K.V.C.L. bestaat 65 jaar) dat op vrijdag 28 oktober en zaterdag 29 oktober gevierd wordt.

Op vrijdag 28 oktober houden we een reünie.

Inmiddels zijn ongeveer duizend brieven verstuurd naar de (oud)leden.

Mocht je geen brief hebben gekregen en je bent toch lid geweest van onze vereniging laat het ons dan snel weten. Stuur een email naar info@rkvcl.nl.

Het kan zo zijn dat onze administratie niet volledig is maar het kan natuurlijk ook zo zijn dat je inmiddels op een ander adres woont dat bij R.K.V.C.L. niet bekend is.

Voorafgaand aan de reünie wordt een voetbalwedstrijd gespeeld tussen ons huidig eerste elftal en een elftal van spelers die getraind en gecoacht zijn door onze toenmalige trainer Bert van Marwijk.

Onze bondscoach heeft aangegeven hierbij aanwezig te zijn! Nu maar hopen dat de KNVB niet alsnog iets anders voor hem in petto heeft op vrijdag 28 oktober!

Op zaterdag 29 oktober is er een feestavond met diverse artiesten nadat we eerst de jubilarissen hebben gehuldigd. Verdere informatie volgt maar noteer deze data alvast in je agenda.

Uiteraard is iedereen die onze vereniging een warm hart toedraagt van harte welkom.

Kijk voor het actuele nieuws van onze vereniging op www.rkvcl.nl. Wilt U onze vereniging iets laten weten stuur dan een bericht naar info@rkvcl.nl.

Tot de volgende uitgave.

Met vriendelijke sportgroet.

Jean Slapak
Bestuurslid R.K.V.C.L. PR & Sponsoring



NEBOSTRAAT 36-38
6222CL
TEL. 3632662
LIMMEL
MAASTRICHT

OPENINGSTIJDEN
MAANDAG GESLOTEN
DINSD. T/M VRIJDAG VAN
8.30 - 17.00 UUR
ZATERD. 8.30-16.00UUR

LUNCH PAUSE VAN 13.00 - 14.00 UUR

Zaterdag 15 Oktober AUTOWASDAG!

**Locatie: Willem Alexanderweg
parkeerplaats R KVCL**

Tijd: 10.00 - 16.00 uur.

Kosten
personenauto €5,-

Koffie, thee en wafels verkrijgbaar!

We hopen u allemaal te mogen begroeten op 15 oktober.

“Steun onze kas, we zetten uw auto graag in de was”

C.V. DE BRANIEMEELERS



Populierweg 82B

Dit appartement is rustig gelegen in de Maastrichtse wijk Limmel aan de oostkant van de stad. Groot appartement met maar liefst 3 woonlagen! Toegang van de woning is via een portiek naar de eerste verdieping waar de voordeur gelegen is. Verder is op te merken dat de (fietsen)berging op de begane grond ligt voor de trapopgang naar de woning.

Eerste verdieping

Entree/hal met meterkast, toegang naar woonkamer.

De woonkamer van 28 m² is ruim, speelse indeling en biedt toegang naar het balkon.

Half open keuken van ca 7m². Keuken is voorzien van een eenvoudige lichte opstand.

Vanuit de woonkamer toegang tot hal met net toilet met fonteintje en opgang naar

de tweede verdieping.

Deze gehele verdieping is voorzien van parketvloeren.

Tweede verdieping

Overloop met toegang tot drie ruime slaapkamers van respectievelijk circa 12, 12 en 7 m². Ook is op de tweede verdieping een ruime licht betegelde badkamer gelegen. Hier bevindt zich een douche en wastafel. Ook is hier de wasmachine- aansluiting. Deze gehele verdieping is voorzien van laminaat vloeren.

Derde/Zolder verdieping

Middels vaste trap is een zeer ruime open (bergings)zolder bereikbaar waar ruimte is voor nog twee kamers. Op de zolder bevindt zich de CV- combi- ketel.

Algemeen

Woning is deels voorzien van dubbele beglazing.

CV: Ferroli (2003)

VVE bijdrage: nog te bepalen

Populierweg 84B

Dit appartement is rustig gelegen in de Maastrichtse wijk Limmel aan de oostkant van de stad. Heel ruim appartement met maar liefst 3 woonlagen! Toegang van de woning is via een portiek naar de eerste verdieping waar de voordeur gelegen is. Verder is op te merken dat de (fietsen)berging op de begane grond ligt voor de trapopgang naar de woning.

Eerste verdieping

Entree/hal met meterkast, toegang naar woonkamer.

De woonkamer van 28 m² is ruim, speelse indeling en biedt toegang naar het balkon.

Half open keuken van ca 7m². Keuken is voorzien van een eenvoudige lichte opstand, inbouw gasfornuis en vaatwasmachine- aansluiting. Vanuit de woonkamer toegang tot hal met net toilet met fonteintje en opgang naar de tweede verdieping. Deze gehele verdieping is voorzien van laminaat vloeren.

Tweede verdieping

Overloop met toegang tot drie ruime slaapkamers van respectievelijk circa 12, 12 en 7 m². Ook is op de tweede verdieping een ruime licht betegelde badkamer gelegen. Hier is een tweede toilet, douche met douchewand en wastafel aanwezig. Ook is

hier de wasmachine- aansluiting. Deze gehele verdieping is voorzien van laminaat vloeren.

Derde/Zolder verdieping

Middels vaste trap is een zeer ruime open (bergings)zolder bereikbaar waar ruimte is voor nog twee werk/slaapkamers. Op de zolder bevindt zich de CV- combi- ketel.

Algemeen

Woning is voorzien van deels dubbele beglazing en is goed onderhouden.

Servicekosten €12,03. VVE in oprichting.



Nebostraat 11A

Deze studio is rustig gelegen in de Maastrichtse wijk Limmel aan de oostkant van de stad. Deze studio bevindt zich op de begane grond en heeft een tuintje.

Centrale hal/ entree

Het complex heeft een verzorgde centrale hal waar zich ook de brievenbussen, het trappenhuis en intercominstallatie bevinden. Ook de privé-berging is op de begane grond.

Indeling studio

Entree. Woon- slaapkamer met open keuken voorzien van een eenvoudig maar net wit keukenblok (totaal 25 m²) met toegang tot de tuin. Licht betegelde ruime badkamer met douche, toilet wastafel en wasmachine-aansluiting.

Bijzonderheden

Gehele studio is voorzien van een laminaatvloer en voorzien van dubbele beglazing. Voldoende parkeervoorziening voor de deur.

VVE- kosten 2011: Schatting ca €68,49

Servicekosten: €105 incl. waterverbruik en stookkosten.

Kindernatuurclub “De Goudwespen”

Woensdag 28 september

Tijd : van 2 tot 4 uur

Voor kinderen van 10 – 11 --12 jaar

Thema van de maand september is :

Klein maar fijn !

Hoe groot iets kleins kan zijn, zie je b.v. als je door een microscoop kijkt. Maar ook met je digitale camera kun je kleine dingen heel dichtbij halen. Een piep klein zaadje, een bloem van binnen of een insect..... je maakt ze reuzengroot !

Samen op zoek en op ontdekkingstocht. Doe mee !
Als je zelf een camera hebt, kun je die meenemen.
Wij hebben er hier ook een aantal die we kunnen gebruiken.

Deze activiteit is juist voor de grootste kinderen. Wel even van tevoren aanmelden bij:

velthuis@cnme.nl

Zorg je hiervoor om 2 uur bij de Natuurtuinen Jekerdal bent .
(na de sportvelden aan de Mergelweg in Maastricht)

Kosten : 3,50 Euro

Verenigingsnieuws

Recreatieve volleybal dames gezocht

Al jaren volleyballen wij, een groep dames tussen de 35 en 60+, met heel veel plezier, inzet en enthousiasme op Mariaberg.

Helaas zijn er in de loop der jaren enkele dames gestopt, verhuisd oid.

Daarom zijn wij momenteel op zoek naar enkele dames met enige volleybalervaring die het leuk vinden om ons te komen versterken.

Wij spelen elke maandagavond in de gymzaal van de St. Michaëlschool aan de Gentiaanstraat in Mariaberg van 19.30-21.00 uur.

Een keer per maand drinken we een borreltje in de Bombardon en twee keer per jaar organiseren wij een uitje.

De contributie is 65 euro per jaar.

Heb je zin om mee te doen neem dan contact op met Michèle van Heusden via de mail mvanheusden@hetnet.nl of telefoon 043-3470904.



Gemeente Maastricht

**VANAF 1 OKTOBER 2011 KRIJGEN ALLEEN NOG NEDERLANDERS,
DUITSERS EN BELGEN
TOEGANG TOT DE COFFEESHOPS**

Beste buurtbewoners,

Begin augustus publiceerde de krant enkele artikelen over een maatregel die de coffeeshops in Maastricht gaan uitvoeren.

Het kan zijn dat u deze publicaties heeft gemist in verband met uw vakantie.

Via deze brief wil de gemeente u hier alsnog over informeren.

Vanaf 1 oktober 2011 laten de coffeeshops van Maastricht alleen nog maar Nederlanders, Belgen en

Duitsers toe in hun coffeeshop.

Inwoners van alle andere landen worden vanaf die datum niet meer toegelaten.

Dit wordt door de coffeeshops het zogenaamde Buurlandcriterium genoemd.

Zij maken dit

bekend door het uitdelen van folders in de coffeeshop en het uitgeven van persartikelen in buitenlandse media.

Voor alle duidelijkheid, dit is een maatregel die de coffeeshops zelf hebben genomen zonder dat dit door ons is opgelegd.

Wij hebben aangegeven dat wij kennisnemen van deze maatregel. Verder is medegedeeld dat het

spreidingsbeleid van de coffeeshops (verplaatsing van 7 coffeeshops naar de randen van de stad)

gewoon doorgaat en dat we afwachten welke maatregelen de Minister van Justitie en Veiligheid

verder gaat nemen richting de coffeeshops.

Als gemeente zullen we in overleg met de politie in Maastricht en het Openbaar Ministerie kijken op welke manier we met deze maatregel om moeten gaan.

Het is niet duidelijk welke gevolgen deze

maatregel heeft voor het woon- en leefklimaat in de stad en de buurten.

Wel wordt er snel opgetreden als er problemen ontstaan.

In de vakantieperiode hebben we de buurtkaders hierover ingelicht.

Als gemeente zullen we de consequenties van deze maatregel zoals gezegd goed volgen.

Het volgende wordt hiervoor uitgezet:

De wijkagenten, maar ook de andere collega's van de wijkagenten, zullen nadrukkelijk op de hoogte gesteld worden van de maatregel van de coffeeshops

Dit geldt ook voor de gebiedsgebondenmedewerkers van de gemeente

Voor beide groepen zal in de briefings voorafgaand aan hun werkdag aangegeven worden goed te kijken naar de wijzigingen die zich in hun buurt voordoen

Maar we vragen ook uw medewerking:

Wilt u als buurtbewoner nadrukkelijk opletten of er veranderingen in de buurt plaatsvinden

Wilt u concrete zaken die met drugsoverlast te maken hebben melden bij het drugsmeldpunt
043 – 350 51 11

Zijn er opvallende zaken die u daar niet kwijt wilt, maar die u belangrijk vindt om toch aan ons of de politie door te geven, dan kunt u die anoniem melden bij Meld Misdaad Anoniem 0800 – 7000

Natuurlijk kunt u ook problemen aankaarten bij het buurtplatform. Zij zorgen dan voor doorgeleiding naar de gemeente

TELEFOONNUMMERS GEZONDHEIDSZORG 2011:

Academisch Ziekenhuis Maastricht	043-387 65 43	
Apotheek Nazareth	043-362 01 01	
Dierenambulance	043-352 04 55	
Dierenarts Croughs	043-363 84 52	
Fysiotherapie Mays	043-363 54 82	
Fysiotherapie Gripfen, Moust en Sandhövel	043-362 52 87	en manuele therapie
Huisarts Croughs W.H.R.	043-362 41 00	
Huisarts Hendriks R.A.J.	043-363 49 64	
Huisarts van Rooy J.R.A.Y.	043-362 41 00	
Huisarts Zwietering V.A.	043-362 41 35	
Kraamzorg (24 uur per dag)	043-369 06 30	
Pastoor Backus	043-363 29 67	nood (043-631 45 00)
Rode Kruis	043-321 50 46	
Huisartsenpost AZM	043-387 77 77	
Tandarts in het weekend	0900-4243434	
Thuiszorg GroenekruisDomicura	043-369 06 90	
<i>www.groenekruisdomicura.nl</i>		
Uitleen hulpmiddelen	043-369 06 60	
Voedingsvoorlichting en dieetadvisering	043-369 06 20	



TELEFOONNUMMERS ALGEMEEN MAASTRICHT 2011:

Alarmnr: Politie, ambulance en brandweer 112

Bewonerscommissie Woonpunt Nazareth	043-362 49 84
Bewonerscommissie Maasvallei Nazareth	043-362 33 27
Coördinatie Brede school Geerte Courtens	043-362 00 66
Crisis opvang centrum (dag en nacht)	043-325 46 12
Klantenmeldpunt gemeente Maastricht	043-350 40 00
Essent Klantenservice	0800 03 30
Essent CAI storingen	0800 07 60
Essent storingen gas of electra	0800 90 09
Mosae Thuiszorg	043-354 91 80
Mosae Sociale Alarmering	043-354 91 80
Opbouwwerker Roel Nuss	043-362 00 66
Ouderenadviseur van Trajekt	043-362 00 66
Ouder- en kindzorg Groene Kruis	043-369 06 90
Raad van kindbescherming	043-325 43 54
S.O.S. telefonische hulpdienst	043-321 66 76
Topzorg BV Mockstraat 1	043-369 06 97
Verplegen en verzorgen (24 uur per dag)	043-369 06 70
Woningstichting Maasvallei	043-368 37 37
Woningstichting Woonpunt	043-387 38 38
Woonpunt reparatieservice	0900-9691
Wijkagent politiebasis eenheid	0900-8844
Wijkgebonden medewerker Ron v/d Meijs	043 - 350 4000

Instellingen, Verenigingen en Activiteitengroepen

<p>Basisschool 't Spoor Locatie Nazareth: Kasteel Schaloenstraat 8 Locatie Limmel: Sareptaplein 1</p>	<p>Telefoon: 043 - 363 66 79 Telefoon: 043 - 363 20 65</p>
<p>Buurtraad Limmel Voorzitter: Math Thomissen Dolmansstraat 20 6222 EC Maastricht Secretaris: Theo Dassen Dolmansstraat 19 6222 EA Maastricht Penningmeester: Jo Boumans Sionsweg 18 6222 EK Maastricht</p>	<p>Telefoon: 06 - 55 897399 Telefoon: 06 - 50641859 Telefoon: 06 - 46246159</p>
<p>C.V. De Braniemeekers Prizzedent: John van Dijk Krètser: Esther Dessart-Walthie Kasteel Hartelsteinstraat 32 6222 XE Maastricht</p>	<p>Telefoon: 06 - 290 466 60 cvdebraniemeekers@ziggo.nl Telefoon: 06 - 476 793 03</p>
<p>C.V. de Braniemeekerkes Veurzitter: Gerda Laurensse Krètser: Jo Boumans Sionsweg 18, 6222 EK</p>	<p>Telefoon: 043 - 363 08 50 Telefoon: 06 - 462 461 59</p>
<p>Carnavalsvereniging de Kakpepers Voorzitter: Jack Verhaegen Penningmeester: Nico Ummels Secretariaat: Ted de Vrees Meerssenerweg 69a E-mail: mail@kakpepers.nl Website: www.kakpepers.nl</p>	<p>Telefoon: 043 - 362 56 08 Telefoon: 06 - 549 283 57 Telefoon: 043 - 363 24 15 of Telefoon: 06 - 473 408 31</p>
<p>Damesvereniging Nazareth Inlichtingen bij: Mevr. Stevens Kasteel Wolfraathstr. 47B</p>	<p>Telefoon: 043 - 362 24 26</p>
<p>Fanfare Juliana www.fanfare-juliana.nl Inge Krutzen-Verkooijen Cruyshaag 33</p>	<p>E-mail: I.verkooijen1@home.nl Telefoon: 06 - 51310170</p>
<p>Spreekuur maatschappelijk werk Maandag van 9.00 uur tot 11.00 uur</p>	<p>Jef Lardinois/Ellen Dackus Telefoon: 043 - 362 00 66</p>
<p>Ontspanningsvereniging Nazareth Voorzitter: P.J. Ekkerink Miradorplein 7, 6222 TD Maastricht</p>	<p>Telefoon: 043 - 362 30 75</p>
<p>Buurtcentrum Nazareth Miradorplein 39, 6222 TE Maastricht Inlichtingen: John en Anita Ramakers</p>	<p>Telefoon: 043 - 363 27 00</p>
<p>Peuterspeelzaal 't Greumelke Basisschool 't Spoor, Sareptaplein 1 Openings tijden: ma, di, wo en vrij 8.30 - 11.45 uur</p>	<p>Telefoon: 043 - 3631969</p>

Ruilbeursvereniging Nazareth Secretariaat: M. Nelissen Camphaag 75 6228 ED Inl: Dhr. H. Nelissen	Telefoon: 043 - 850 09 75 Telefoon: 043 - 363 82 97
Speel-O-Theek Nazareth Basisschool 't Spoor, Kasteel Schaloenstraat 8 Maandagmiddag: 15.00 uur tot 16.00 uur	Inlichtingen: Mevr. Smeekes Telefoon: 043 - 363 59 86
Scouting Titus Brandsma Dhr. R. van Beekum r.beekum@planet.nl Groepsvoorzitter: Robert Roijen robert@titusbrandsmamaastricht.nl	Telefoon: 043 - 347 22 60 Telefoon: 043 - 362 72 28 Telefoon: 06 - 222 31 873
Stichting De Kestielretjes Judoclub J.C.K.R. Nazareth	Telefoon: 043 - 362 31 98
Trajekt Trefcentrum W.V.V. Maastricht	Telefoon: 043 - 362 00 66
Vriendenkoor 1882 Repetitie: Dinsdagavond Inlichtingen: F. Purnot Kast. Hartelsteinstraat 16	Telefoon: 06 - 307 73 028
R.K.V.C.L. Voetbalclub Limmel ("Nazareth") Voorzitter Peter Koevoets Penningmeester Jean-Paul Moust Secretaris Marcel Coolen	e-mail: info@rkvcl.nl 06-55864509 06-34560590 06-13917386
"Vrienden van het Hart" Recreatief bewegen voor hartpatiënten, onder begeleiding. Elke woensdag 18.30 u tot 19.30 u Locatie: gymzaal Kelvinstraat in Heer-Maastricht Jo Maka, Kast.Rimburglaan 53	Inlichtingen: Jo Maka, Kast.Rimburglaan 53 Telefoon: 043 - 362 19 86
Aanleveren kopij/advertenties voor 20 November 2011 Let op ! Eenieder die iets te melden heeft of een vereniging iets te doen of te vieren heeft mag dit schrijven naar het redactie adres of mthomissen1@home.nl	

Afval kalender 05/10/2011 t/m 07/12/2011

GFT-BAK	HUISVUILZAK	GFT-EMMER	OUD-PAPIER
WOENSDAG	WOENSDAG	WOENSDAG	WOENSDAG
12/10	05/10	05/10	05/10
		12/10	
26/10	19/10	19/10	
		26/10	
09/11	02/11	02/11	02/11
		09/11	
23/11	16/11	16/11	
		23/11	
07/12	30/11	30/11	
		07/12	07/12